

N.º	RELAZ. MAGNETICO	DISTANCIA
1-3	30° 30' 17" NE	10,00
2-4	30° 30' 17" NE	10,00
3-5	30° 30' 17" NE	10,00
4-6	30° 30' 17" NE	10,00
5-7	30° 30' 17" NE	10,00
6-8	30° 30' 17" NE	10,00
7-9	30° 30' 17" NE	10,00
8-10	30° 30' 17" NE	10,00
9-11	30° 30' 17" NE	10,00
10-12	30° 30' 17" NE	10,00
11-13	30° 30' 17" NE	10,00
12-14	30° 30' 17" NE	10,00
13-15	30° 30' 17" NE	10,00
14-16	30° 30' 17" NE	10,00
15-17	30° 30' 17" NE	10,00
16-18	30° 30' 17" NE	10,00
17-19	30° 30' 17" NE	10,00
18-20	30° 30' 17" NE	10,00
19-21	30° 30' 17" NE	10,00
20-22	30° 30' 17" NE	10,00
21-23	30° 30' 17" NE	10,00
22-24	30° 30' 17" NE	10,00
23-25	30° 30' 17" NE	10,00
24-26	30° 30' 17" NE	10,00
25-27	30° 30' 17" NE	10,00
26-28	30° 30' 17" NE	10,00
27-29	30° 30' 17" NE	10,00
28-30	30° 30' 17" NE	10,00
29-31	30° 30' 17" NE	10,00
30-32	30° 30' 17" NE	10,00
31-33	30° 30' 17" NE	10,00
32-34	30° 30' 17" NE	10,00
33-35	30° 30' 17" NE	10,00
34-36	30° 30' 17" NE	10,00
35-37	30° 30' 17" NE	10,00
36-38	30° 30' 17" NE	10,00
37-39	30° 30' 17" NE	10,00
38-40	30° 30' 17" NE	10,00
39-41	30° 30' 17" NE	10,00
40-42	30° 30' 17" NE	10,00
41-43	30° 30' 17" NE	10,00
42-44	30° 30' 17" NE	10,00
43-45	30° 30' 17" NE	10,00
44-46	30° 30' 17" NE	10,00
45-47	30° 30' 17" NE	10,00
46-48	30° 30' 17" NE	10,00
47-49	30° 30' 17" NE	10,00
48-50	30° 30' 17" NE	10,00
49-51	30° 30' 17" NE	10,00
50-52	30° 30' 17" NE	10,00
51-53	30° 30' 17" NE	10,00
52-54	30° 30' 17" NE	10,00
53-55	30° 30' 17" NE	10,00
54-56	30° 30' 17" NE	10,00
55-57	30° 30' 17" NE	10,00
56-58	30° 30' 17" NE	10,00
57-59	30° 30' 17" NE	10,00
58-60	30° 30' 17" NE	10,00
59-61	30° 30' 17" NE	10,00
60-62	30° 30' 17" NE	10,00
61-63	30° 30' 17" NE	10,00
62-64	30° 30' 17" NE	10,00
63-65	30° 30' 17" NE	10,00
64-66	30° 30' 17" NE	10,00
65-67	30° 30' 17" NE	10,00
66-68	30° 30' 17" NE	10,00
67-69	30° 30' 17" NE	10,00
68-70	30° 30' 17" NE	10,00
69-71	30° 30' 17" NE	10,00
70-72	30° 30' 17" NE	10,00

N.º	RELAZ. MAGNETICO	DISTANCIA
A-B	80° 51' 22" SW	4,02
B-C	47° 36' 26" SW	3,33
C-D	87° 32' 11" NE	20,89
D-E	80° 51' 22" SW	3,78
E-F	80° 51' 22" SW	3,78
F-G	87° 32' 11" NE	20,89
G-H	47° 36' 26" SW	3,33
H-I	80° 51' 22" SW	3,78
I-J	80° 51' 22" SW	3,78
J-K	87° 32' 11" NE	20,89
K-L	80° 51' 22" SW	3,78
L-M	80° 51' 22" SW	3,78
M-N	87° 32' 11" NE	20,89
N-O	80° 51' 22" SW	3,78
O-P	80° 51' 22" SW	3,78
P-Q	87° 32' 11" NE	20,89
Q-R	80° 51' 22" SW	3,78
R-S	80° 51' 22" SW	3,78
S-T	87° 32' 11" NE	20,89
T-U	80° 51' 22" SW	3,78
U-V	80° 51' 22" SW	3,78
V-W	87° 32' 11" NE	20,89
W-X	80° 51' 22" SW	3,78
X-Y	80° 51' 22" SW	3,78
Y-Z	87° 32' 11" NE	20,89
Z-A	80° 51' 22" SW	3,78

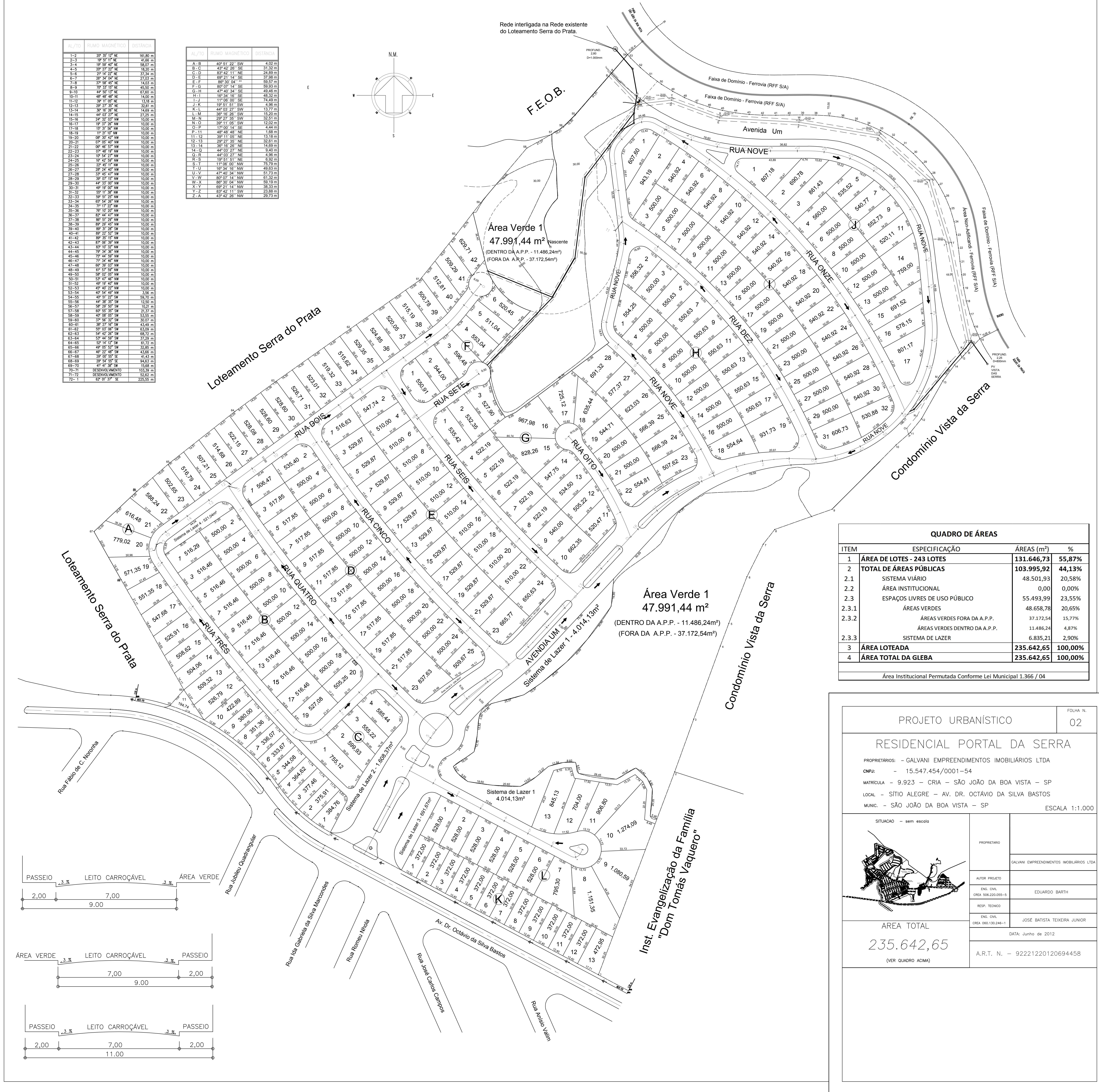
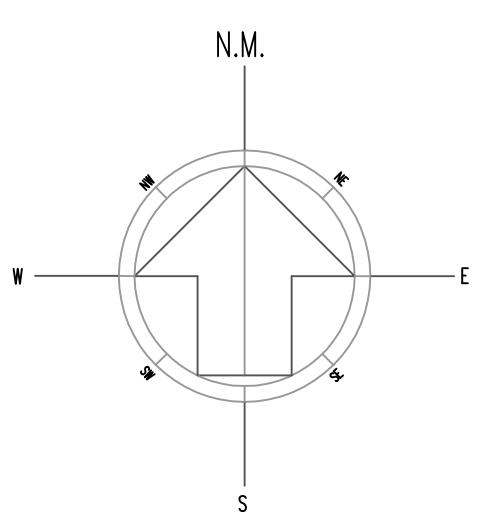

QUADRO DE ÁREAS			
ITEM	ESPECIFICAÇÃO	ÁREAS (m²)	%
1	ÁREA DE LOTES - 243 LOTES	131.646,73	55,87%
2	TOTAL DE ÁREAS PÚBLICAS	103.995,92	44,13%
2.1	SISTEMA VIÁRIO	48.501,93	20,58%
2.2	ÁREA INSTITUCIONAL	0,00	0,00%
2.3	ESPAÇOS LIVRES DE USO PÚBLICO	55.493,99	23,55%
2.3.1	ÁREAS VERDES	48.658,78	20,65%
2.3.2	ÁREAS VERDES FORA DA A.P.P.	37.172,54	15,77%
2.3.3	ÁREAS VERDES DENTRO DA A.P.P.	11.486,24	4,87%
3	ÁREA LOTEADA	235.642,65	100,00%
4	ÁREA TOTAL DA GLEBA	235.642,65	100,00%

Área Institucional Permutada Conforme Lei Municipal 1.366 / 04

PROJETO URBANÍSTICO	FOLHA N.
	02
<b>RESIDENCIAL PORTAL DA SERRA</b>	
PROPRIETARIOS: - GALVANI EMPREENDIMENTOS IMOBILIÁRIOS LTDA	
CNPJ: - 15.547.454/0001-54	
MATRÍCULA - 9.923 - CRIA - SÃO JOÃO DA BOA VISTA - SP	
LOCAL - SÍTIO ALEGRE - AV. DR. OCTÁVIO DA SILVA BASTOS	
MUNIC. - SÃO JOÃO DA BOA VISTA - SP	
ESCALA 1:1.000	
SITUAÇÃO - sem weeds	
PROPRIETÁRIO	GALVANI EMPREENDIMENTOS IMOBILIÁRIOS LTDA
AUTOR PROJETO	
ENG. CIVIL	EDUARDO BARTH
RESP. TÉCNICO	
ENG. CIVIL	JOSÉ BASTISTA TEIXEIRA JUNIOR
CRD. 060.180.061-1	
DATA: Junho de 2012	
A.R.T. N. - 92221220120694458	
<b>ÁREA TOTAL</b> <b>235.642,65</b> <small>(VER QUADRO ACIMA)</small>	

