

CANHAMENTO

ALINHAMENTO	ADMITE	DISTÂNCIA (m)
01 - 02	67° 59' 40"	101,33
02 - 03	142° 30' 20"	182,52
03 - 04	59° 12' 17"	401,15
04 - 05	90° 21' 49"	6,80
05 - 06	214° 36' 40"	387,22
06 - 07	213° 09' 07"	37,69
07 - 08	210° 10' 10"	77,19
08 - 09	207° 11' 40"	22,60
09 - 10	205° 53' 24"	52,65
10 - 11	203° 06' 01"	32,87
11 - 12	200° 44' 18"	48,57
12 - 13	197° 10' 07"	103,79
13 - 14	189° 12' 16"	49,85
14 - 15	200° 03' 28"	29,07
15 - 16	217° 12' 53"	16,30
16 - 17	223° 14' 11"	20,79
17 - 18	244° 10' 39"	257,08
18 - 19	349° 30' 30"	24,18
19 - 20	356° 29' 28"	50,81
20 - 21	358° 49' 23"	33,88
21 - 22	357° 03' 28"	58,02
22 - 01	347° 56' 14"	227,19

QUADRO DE ÁREAS

ESPECIFICAÇÃO	ÁREAS (m ²)	%
1. ÁREAS DE LOTES (251 LOTES)	80.033,70	57,73
2. ÁREAS PÚBLICAS		
2.1 SISTEMA VIÁRIO	36.904,62	26,62
2.2 ÁREAS INSTITUCIONAIS (EQUIPAMENTOS URBANOS E COMUNITÁRIOS)	7.356,51	5,31
2.3 ESPAÇOS LIVRES DE USO PÚBLICO (SISTEMA DE LAZER)	14.350,17	10,35
3. ÁREA LOTEADA	138.645,00	100,00
4. TOTAL DA GLEBA	138.645,00	100,00

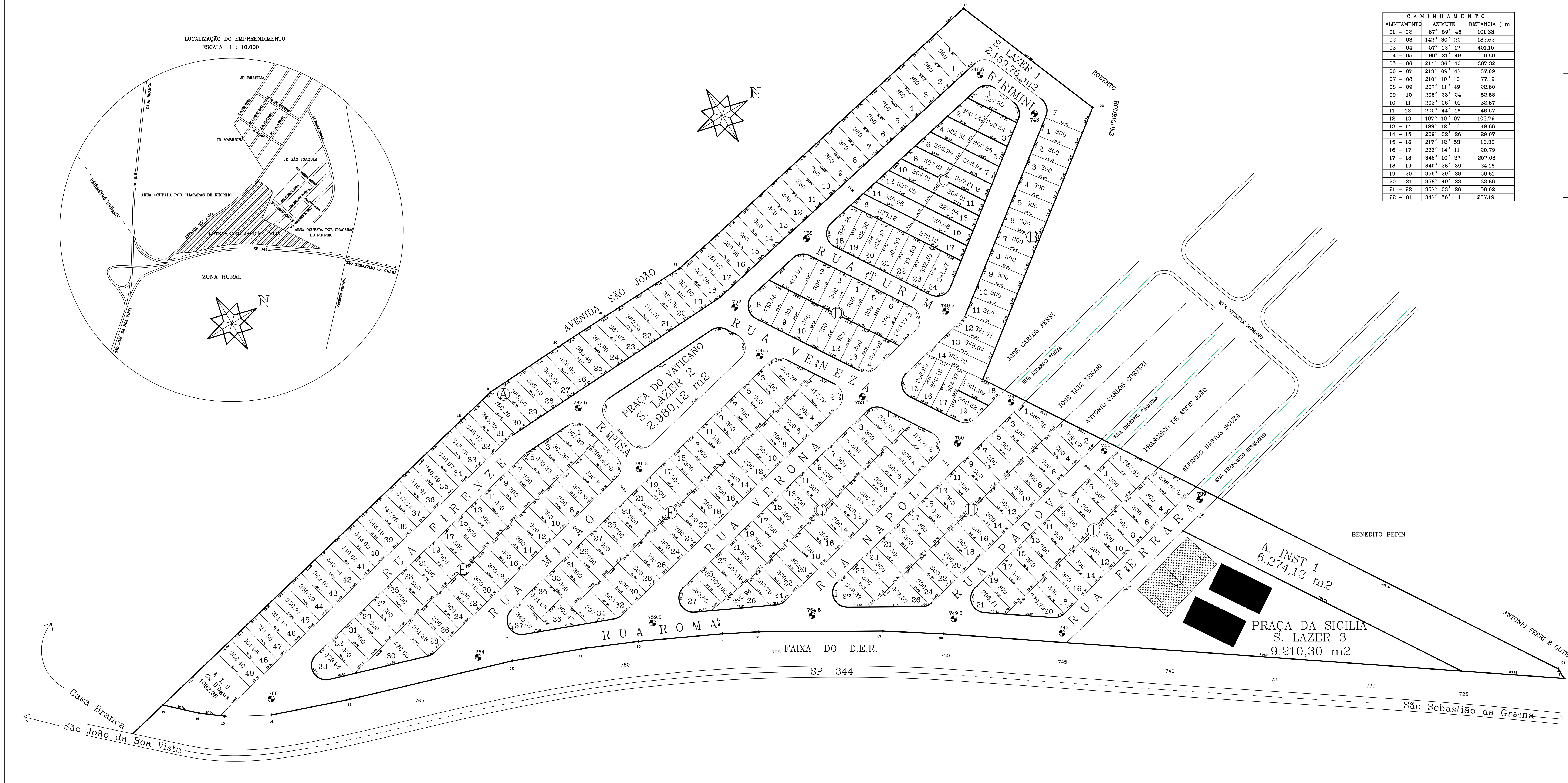

PROJETO DE DIRETRIZES

FOLHA N. ÚNICA

LOTEAMENTO JARDIM ITÁLIA

PROP. - IARA REGINA PEREIRA E OUTROS

LOCAL - SÍTIO GRAMINHA VISEM GRANDE DO SUL - S.P.

SITUAÇÃO - SEM REGISTRO

LOCALIZAÇÃO DA OBRA NA OBRAS

PROPRIETÁRIOS
MAGDA APARECIDA PEREIRA
IARA REGINA PEREIRA
GUSTAVO PEREIRA
FILAVO JOSÉ AVANZI
LUCIANE PEREIRA AVANZI
RODRIGO NAVAREDO MARTI
OSIELA PEREIRA MARI

AUTOR DO PROJETO RESPONSÁVEL TÉCNICO: JOSÉ BATISTA TEIXEIRA JUNIOR

DATA: OUTUBRO/2005

ESCALA: 1:1000

A.R.T. N. -